Centre de santé et de services sociaux
de Dorval-Lachine-LaSalle

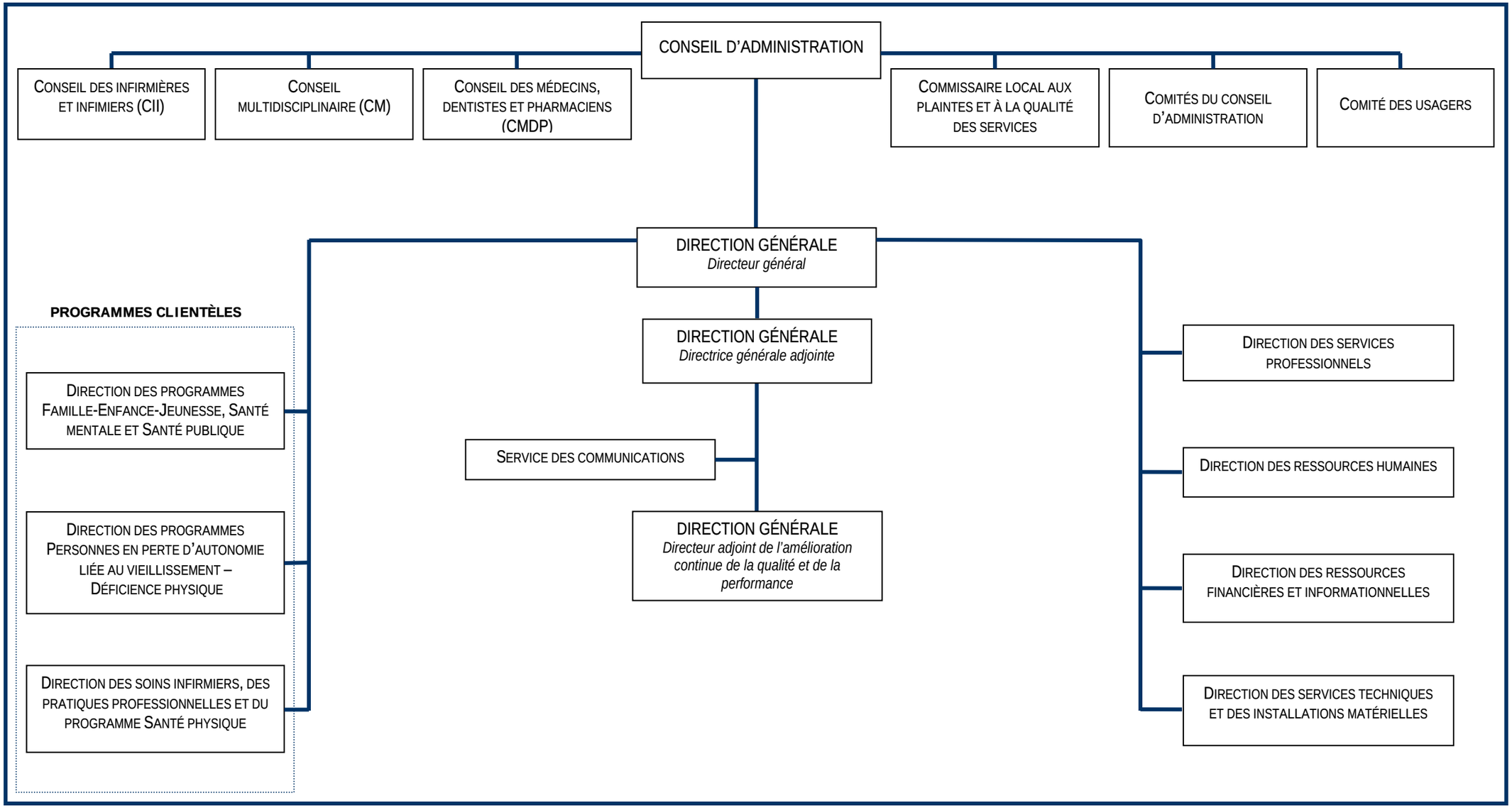

Mise à jour : 2012-02-16